

ROMÂNIA
JUDEȚUL SUCEAVA
COMUNA PĂLTINOASA
CONSILIUL LOCAL



HOTĂRÂRE

privind completarea Inventarului bunurilor care fac parte din domeniul public al comunei Păltinoasa, județul Suceava, înscris în Anexa la Hotărârea nr. 20 din 10.09.1999, cu modificările și completările ulterioare

Consiliul local al comunei Păltinoasa;

Având în vedere:

- Expunerea de motive prezentată de domnul Eduard-Rudolf Wendling, primar al comunei Păltinoasa, județul Suceava, înregistrată sub nr. 4.389 din 06.06.2017;

-Raportul Compartimentului buget, contabilitate și fiscalitate, înregistrat sub nr. 4.424 din 07.06.2017;

-Raportul de avizare al comisiei de specialitate pentru programe de dezvoltare economico-socială, buget, finanțe, administrarea domeniului public și privat al comunei, agricultură, gospodărie comunală, protecția mediului și turism din cadrul Consiliului local al comunei Păltinoasa, județul Suceava, înregistrat sub nr. 4.937 din 29.06.2017;

-prevederile art.21, alin.(2) din Legea nr. 213/1998 privind bunurile proprietate publică, cu modificările și completările ulterioare și ale Hotărârii Guvernului nr. 548/1999 privind aprobarea Normelor tehnice pentru întocmirea inventarului bunurilor care alcătuiesc domeniul public al comunelor, orașelor, municipiilor și județelor;

-dispozițiile Hotărârii Guvernului nr.1357/2001 privind atestarea domeniului public al județului Suceava, precum și al municipiilor, orașelor și comunelor din județul Suceava, cu modificările și completările ulterioare;

În temeiul dispozițiilor art. 36 alin. (2) lit. c) și art. 45 alin. (1) din Legea nr. 215/2001 a administrației publice locale, republicată, cu modificările și completările ulterioare,

HOTĂRĂȘTE:

Art.1. Inventarul bunurilor care fac parte din domeniul public al comunei Păltinoasa, județul Suceava, înscris în Anexa la Hotărârea nr. 20 din 10.09.1999, cu modificările și completările ulterioare, se completează conform anexei care face parte integrantă din prezenta Hotărâre.

Art.2. Primarul comunei Păltinoasa, județul Suceava și Compartimentul buget, contabilitate și fiscalitate vor aduce la îndeplinire prevederile prezentei hotărâri.

PREȘEDINTE DE ȘEDINȚĂ,

VARTOLOMEI DUMITRU-ROMICĂ

Contrasemnează:

**Secretarul comunei,
CORFALĂ GEORGETA**

PĂLTINOASA, 29 iunie 2017

Nr. 50



COMUNA PĂLTINOASA
COMISIA SPECIALĂ PENTRU ÎNTOCMIREA INVENTARULUI
BUNURILOR CARE ALCĂTUIESC DOMENIUL PUBLIC AL
COMUNEI PĂLTINOASA

Anexă
 la Hotărârea nr. 50 din 29 iunie 2017



Primarul comunei,

Eduard-Rudolf WENDLING

C O M P L E T Ă R I

la Inventarul bunurilor care fac parte din domeniul public al comunei Păltinoasa, județul Suceava, înscris în Anexa la Hotărârea nr. 20 din 10.09.1999, cu modificările și completările ulterioare

Nr.crt.	Codul de clasificare	Denumirea bunului	Elemente de identificare	Anul dobândirii sau după caz al dării în folosință	Valoarea de inventar mii lei	Situația juridică actuală/cenumire act proprietate sau alte acte doveditoare
0	1	2	3	4	5	6
168	-	Teren	situat în satul Păltinoasa, comuna Păltinoasa, județul Suceava în suprafață de 1618 mp; cu următoarele vecinătăți: N – domeniul public al comunei Păltinoasa, S – domeniul public al comunei Păltinoasa; E – drum comunal vicinal; V - domeniul public al comunei Păltinoasa	2017	7	Hotărârea Consiliului Local nr. 43 din 29.05.2017 CF nr. 32471 UAT Păltinoasa

Președinte,
 Primar



Eduard-Rudolf WENDLING

Membri:

Corfală Georgeta _____

Berghieva Liviu _____

Moroșan Viorica _____

Catargiu Mihaela-Nicoleta _____

Plan de amplasament și delimitare a imobilului

Scara 1: 1000

Nr. cadastral 32471	Suprafața măsurată a imobilului (mp) 1618	Adresa imobilului intravilan Paltinoasa
Nr. Cartea Funciară		Unitatea Administrativ Teritorială (UAT) PALTINOASA

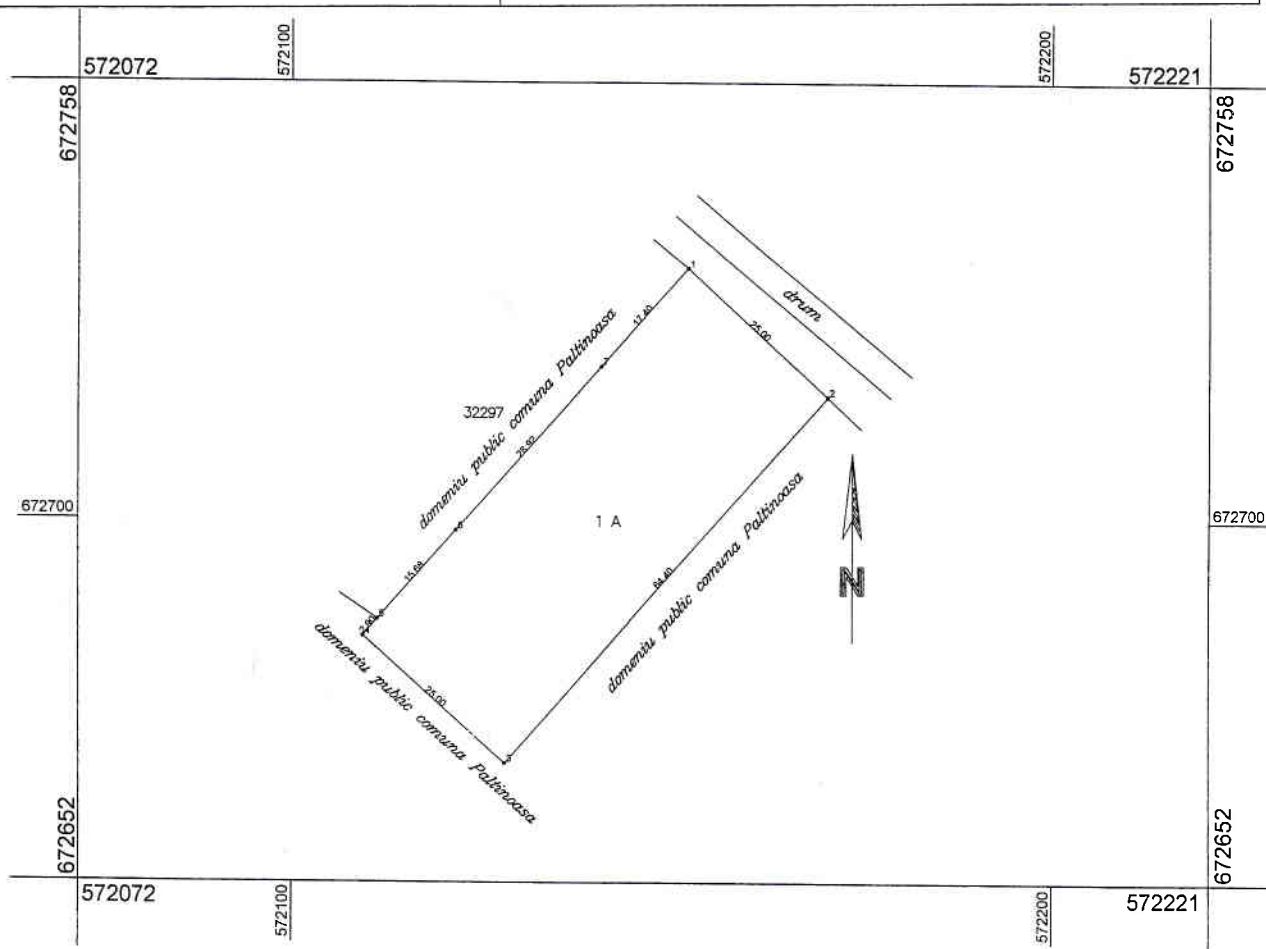

Date referitoare la teren			
Nr. parcelă	Categorie de folosință	Suprafața (mp)	Mențiuni
1	A	1618	partial împrejmuit cu gard din fier
Total		1618	-
B. Date referitoare la construcții			
Cod	Destinația	Suprafața construită la sol (mp)	Mențiuni
TOTAL			
Suprafața totală măsurată a imobilului = 1618 mp			
Suprafața din act = 1618 mp			
Executant PFA CROITORU VIOREL (nume, prenume) Confirm executarea măsurătorilor la teren, corectitudinea întocmirii documentației cadastrale și corespondența acesteia cu realitatea din teren Semnătura și ștampila Data. 23.05.2017		<div style="text-align: center;"> </div>	
		Inspector Confirm introducerea imobilului în baza de date integrată și atribuirea numărului cadastral Semnătura și parafa Oficiul de Cadastru și Publicitate Imobiliară Sucava Data: Nume și prenume: PINTEALĂ ANCA-JULIANA Ștampila BCPI Funcția: CONSILIER 6/57/2017	

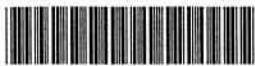

10006864527

Carte Funciară Nr. 32471 Comuna/Oraș/Municipiu: Paltinoasa

**EXTRAS DE CARTE FUNCİARA
PENTRU INFORMARE**

Nr.	6151
Ziua	08
Luna	06
Anul	2017

Oficiul de Cadastru și Publicitate Imobiliară SUCEAVA
Biroul de Cadastru și Publicitate Imobiliară Gura Humorului

A. Partea I. Descrierea imobilului

TEREN Intravilan

Adresa: Loc. Paltinoasa, Jud. Suceava

Nr. Crt	Nr cadastral Nr.	Suprafața* (mp)	Observații / Referințe
A1	32471	1.618	Teren neimprejmuit; parțial imprejmuit cu gard din fier

B. Partea II. Proprietari și acte

Inscrieri privitoare la dreptul de proprietate și alte drepturi reale	Referințe
6151 / 08/06/2017	
Act Administrativ nr. 43-HCL, din 29/05/2017 emis de Consiliul local al comunei Paltinoasa (anexa la HCL nr. 43/29.05.2017); Act Administrativ nr. adeverinta 4442, din 08/06/2017 emis de Primaria orasului Paltinoasa;	
B1	Inscrierea provizorie, drept de PROPRIETATE, dobandit prin Constituire, cota actuala 1/1 1) COMUNA PALTINOASA , CIF:6552861, domeniul public
	A1

C. Partea III. SARCINI .

Inscrieri privind dezmembramintele dreptului de proprietate, drepturi reale de garanție și sarcini	Referințe
NU SUNT	

Anexa Nr. 1 La Partea I**Teren**

Nr cadastral	Suprafața (mp)*	Observații / Referințe
32471	1.618	partial imprejmuit cu gard din fier

* Suprafața este determinată în planul de proiecție Stereo 70.

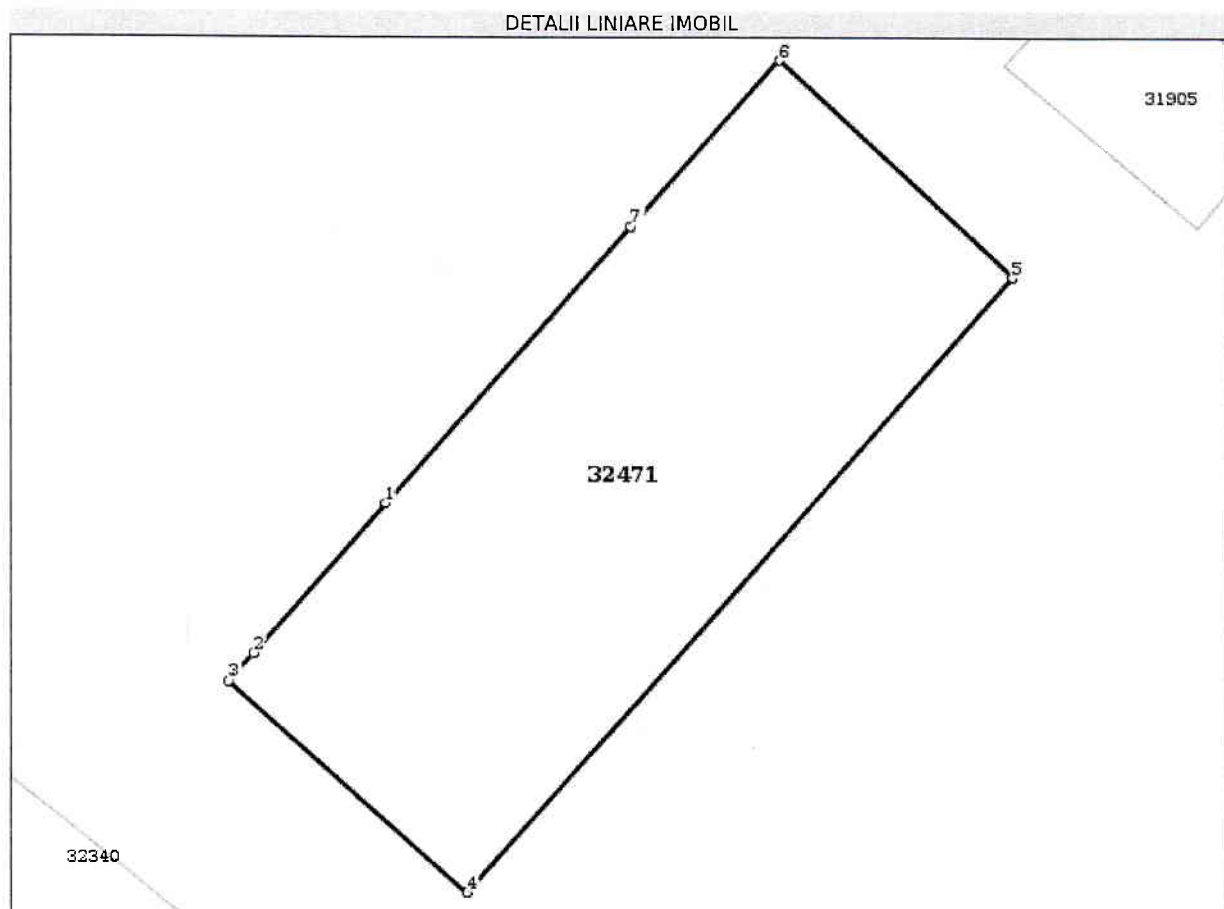
**Date referitoare la teren**

Crt	Categorie folosință	Intravilan	Suprafața (mp)	Tarla	Parcelă	Nr. topo	Observații / Referințe
1	arabil	DA	1.618	-	-	-	

Lungime Segmente

1) Valorile lungimilor segmentelor sunt obținute din proiecție în plan.

Punct început	Punct sfârșit	Lungime segment (m)
1	2	15.681
2	3	2.9
3	4	25.0
4	5	64.4
5	6	25.0
6	7	17.403
7	1	28.916

**** Lungimile segmentelor sunt determinate în planul de proiecție Stereo 70 și sunt rotunjite la 1 milimetru.**
***** Distanța dintre puncte este formată din segmente cumulate ce sunt mai mici decât valoarea 1 milimetru.**

Certific că prezentul extras corespunde cu pozițiile în vigoare din cartea funciară originală, păstrată de acest birou.

Prezentul extras de carte funciară este valabil la autentificarea de către notarul public a actelor juridice prin care se sting drepturile reale precum și pentru dezbateră succesiunilor, iar informațiile prezentate sunt susceptibile de orice modificare, în condițiile legii.

S-a achitat tariful de 0 RON, -, pentru serviciul de publicitate imobiliară cu codul nr. 211.

Data soluționării,

12-06-2017

Data eliberării



Asistent Registrator,
GEORGETA DAVIDESCU

(parafa și semnătura)

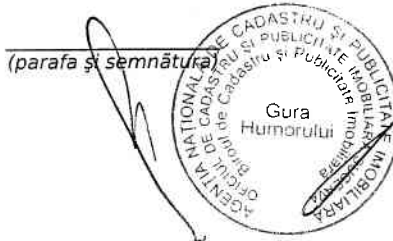

Referent,

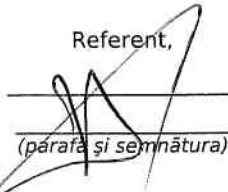

(parafa și semnătura)