

ROMANIA  
JUDEȚUL SUCEAVA  
COMUNA PĂLTINOASA  
CONSILIUL LOCAL



**HOTĂRÂRE**  
**privind atestarea apartenenței unor bunuri imobile la domeniul privat al**  
**comunei Paltinoasa, județul Suceava**

Consiliul Local al comunei Păltinoasa, județul Suceava;

Având în vedere:

- Expunerea de motive a Primarului comunei Păltinoasa, înregistrată la nr. 6.490 din 24.07.2018;
- Raportul de specialitate al Compartimentului urbanism și amenajarea teritoriului, înregistrat la nr. 6.515 din 25.07.2018;
- Raportul de avizare al Comisiei de specialitate pentru programe de dezvoltare economico-socială, buget, finanțe, administrarea domeniului public și privat al comunei, agricultură, gospodărie comunală, protecția mediului și turism, înregistrat la nr. 6.732 din 31.07.2018;

În conformitate cu prevederile:

- art. 4 din Legea nr. 213/1998 privind bunurile proprietate publică, cu modificările și completările ulterioare;
- Legii nr. 2/1968 privind împărțirea administrativ-teritorială a României, cu modificările și completările ulterioare;
- art. 7, alin. (1), (2) și (4) din Legea nr. 52/2003 privind transparența decizională în administrația publică, cu modificările și completările ulterioare;

În temeiul prevederilor art. 36 alin.(2), lit.c); art. 45, alin.(3); art. 115, alin.(1), lit.b) și art. 121, alin.(1)-(2) din Legea nr. 215/2001 privind administrația publică locală, republicată, cu modificările și completările ulterioare,

**HOTĂRĂȘTE :**

**Art.1.** Se atestă **apartenența unor bunuri imobile la domeniul privat al comunei Păltinoasa, județul Suceava**, descrise în Anexa care face parte integrantă din prezenta hotărâre.

**Art.2.** Primarul comunei Păltinoasa prin aparatul de specialitate – Compartimentul urbanism și amenajarea teritoriului și Compartimentul agricol, va aduce la îndeplinire prevederile prezentei hotărâri.

**Art.3.** Prezenta hotărâre va fi comunicată prin grija secretarului comunei Păltinoasa instituțiilor, autorităților și persoanelor interesate.

PREȘEDINTE DE ȘEDINȚĂ,

Gheorghe MOROȘAN



PĂLTINOASA, 31 iulie 2018  
Nr. 47

Contrasemnează:  
Secretarul comunei,  
Georgeta CORFALĂ

# Plan de amplasament și delimitare a imobilului

Scara 1: 500

NOTU M#RCPL

Nr. cadastral	Suprafața măsurată a imobilului (mp)	Adresa imobilului
Parte din pf 2611/1	541	intravilan Paltinoasa
Nr. Cartea Funciară	Unitatea Administrativ Teritorială (UAT)	
Parte din CF 30474	PALTINOASA	

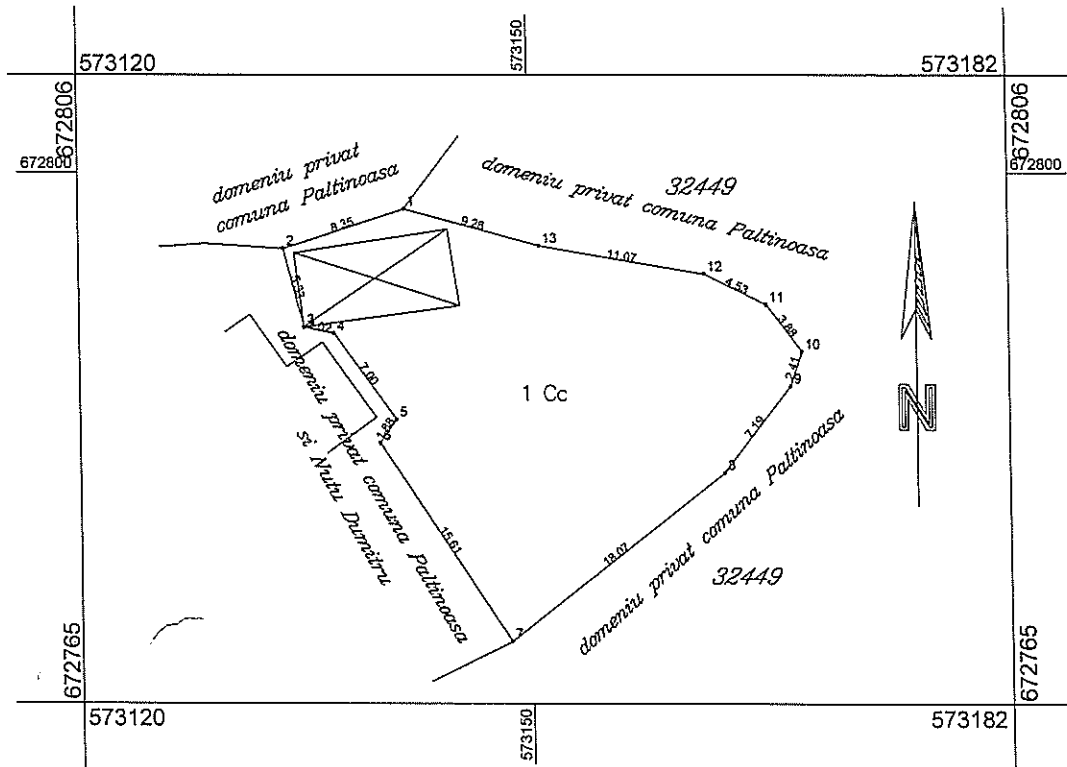

Date referitoare la teren			
Nr. parcelă	Categorie de folosință	Suprafața (mp)	Mențiuni
1	Cc	541	partial imprejmuit cu gard din plasa sarma
Total		541	-
B. Date referitoare la construcții			
Cod	Destinația	Suprafața construită la sol (mp)	Mențiuni
	TOTAL		
Suprafața totală măsurată a imobilului = 541 mp			
Suprafața din act = 541 mp			
Executant PFA CROITORU VIOREL (nume, prenume) Confirm executarea măsurătorilor la teren și corectitudinea întocmirii documentației cadastrale și corespondența acestora cu realitatea din teren Semnătura și ștampila Data. 17.07.2018		Inspector Confirm introducerea imobilului în baza de date integrată și atribuirea numărului cadastral Semnătura și parafa Data..... Ștampila BCPI	

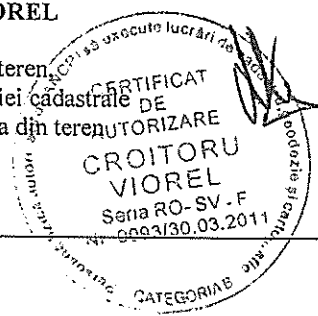

# Plan de amplasament și delimitare a imobilului

Scara 1: 500

Nr. cadastral	Suprafața măsurată a imobilului (mp)	Adresa imobilului
Parte din pf 2611/1	534	intravilan Paltinoasa
Nr. Cartea Funciară	Unitatea Administrativ Teritorială (UAT)	
Parte din CF 30474	<b>PALTINOASA</b>	

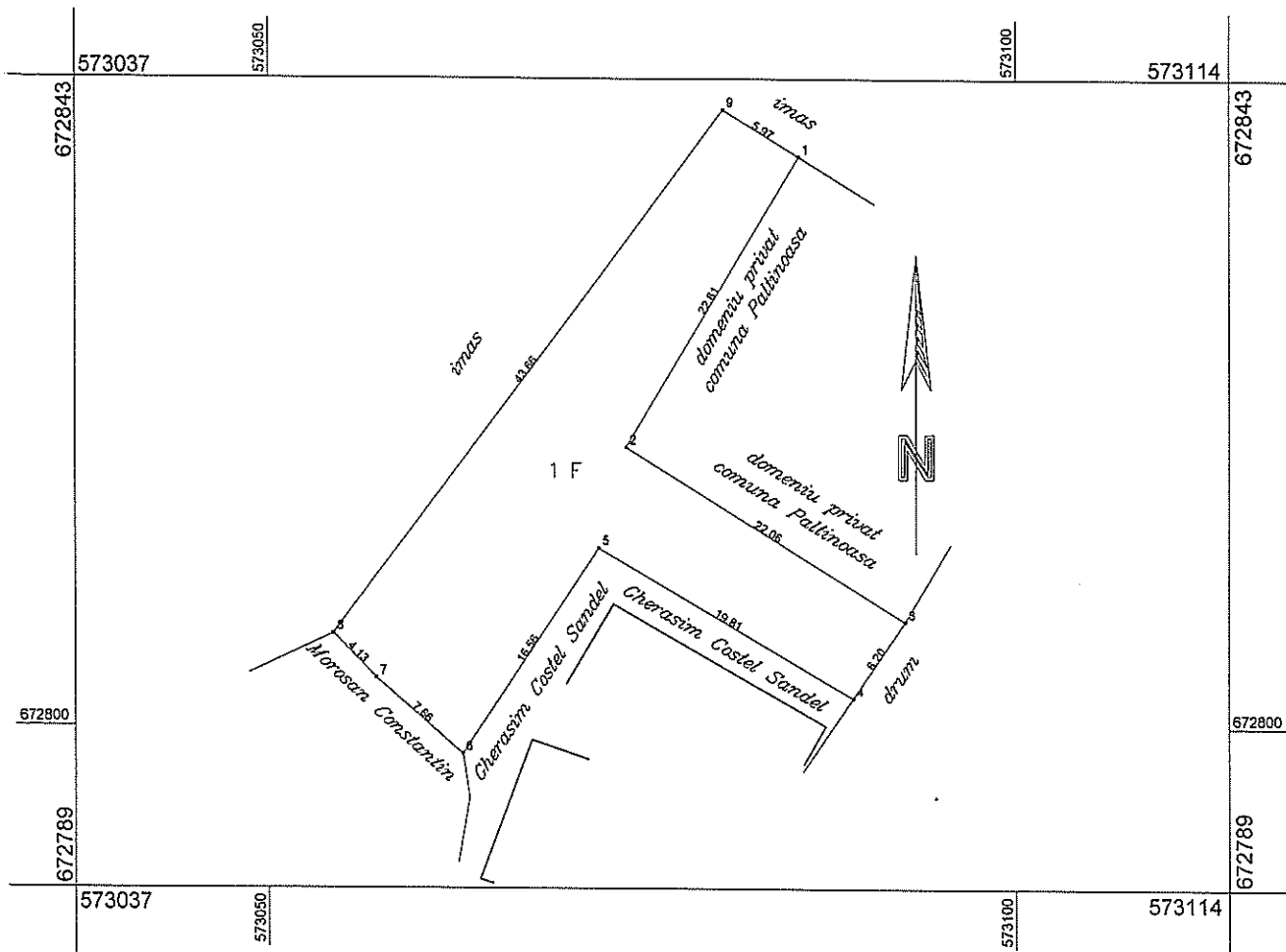

Date referitoare la teren			
Nr. parcelă	Categorie de folosință	Suprafața (mp)	Mențiuni
1	Cc	534	parțial împrejmuit cu gard din plasa sarma
Total		534	-
B. Date referitoare la construcții			
Cod	Destinația	Suprafața construită la sol (mp)	Mențiuni
TOTAL			
Suprafața totală măsurată a imobilului = 534 mp			
Suprafața din act = 534 mp			
<b>Executant PFA CROITORU VIOREL</b> (nume, prenume) Confirm executarea măsurătorilor la teren, corectitudinea întocmirii documentației cadastrale și corespondența acesteia cu realitatea din teren. Semnătura și ștampila Data. 24.07.2018		<b>Inspector</b> Confirm introducerea imobilului în baza de date integrată și atribuirea numărului cadastral Semnătura și parafa Data..... Ștampila BCPI	



# Plan de amplasament și delimitare a imobilului

Scara 1: 500

Nr. cadastral	Suprafața măsurată a imobilului (mp)	Adresa imobilului
Parte din pf 2611/1	500	intravilan Paltinoasa
Nr. Cartea Funciară	Unitatea Administrativ Teritorială (UAT)	
Parte din CF 30474	PALTINOASA	

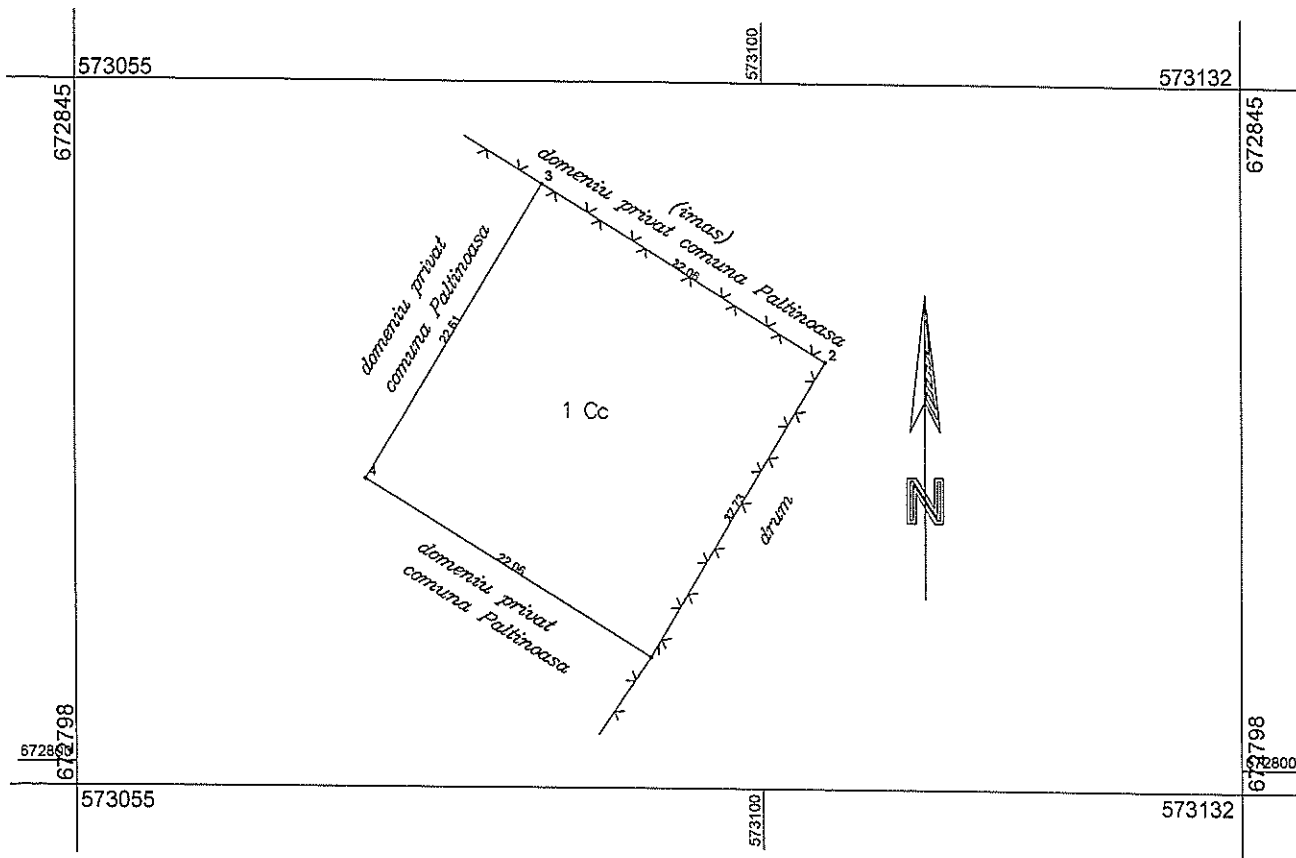

Date referitoare la teren			
Nr. parcelă	Categorie de folosință	Suprafața (mp)	Mențiuni
1	Cc	500	partial imprejmuit cu gard din plasa sarma
Total		500	-
B. Date referitoare la construcții			
Cod	Destinația	Suprafața construită la sol (mp)	Mențiuni
	TOTAL		
Suprafața totală măsurată a imobilului = 500 mp Suprafața din act = 500 mp			
<b>Executant PFA CROITORU VIOREL</b> (nume, prenume) Confirm executarea măsurătorilor la teren, corectitudinea întocmirii documentației cadastrale și corespondența acesteia cu realitatea din teren. Semnătura și ștampila Data, 24.07.2018		<b>Inspector</b> Confirm introducerea imobilului în baza de date integrată și atribuirea numărului cadastral Semnătura și parafa Data..... Ștampila BCPI	

