

ROMÂNIA
JUDEȚUL SUCEAVA
COMUNA PĂLTINOASA
CONSILIUL LOCAL

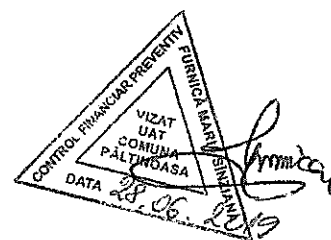

HOTĂRÂRE

**privind completarea Inventarului bunurilor care aparțin domeniului privat
al comunei Păltinoasa, județul Suceava**

Consiliul Local al comunei Păltinoasa, județul Suceava;

Având în vedere:

- expunerea de motive a domnului Eduard-Rudolf Wendling – primarul comunei Păltinoasa, înregistrată cu nr. 4.410 din 23.05.2019;
- raportul de specialitate întocmit de Compartimentul urbanism și amenajarea teritoriului, înregistrat cu nr. 4.914 din 07.06.2019;
- raportul de avizare al Comisiei de specialitate pentru programe de dezvoltare economico-socială, buget, finanțe, administrarea domeniului public și privat al comunei, agricultură, gospodărie comunală, protecția mediului și turism, înregistrat cu nr. 5.458 din 28.06.2019;
- raportul de avizare al Comisiei de specialitate pentru administrația publică locală, juridică și de disciplină, apărarea ordinii și liniștii publice, a drepturilor cetățenilor, înregistrat cu nr. 5.459 din 28.06.2019;

În conformitate cu dispozițiile:

- art.4 din Legea nr. 213/1998 privind bunurile proprietate publică, cu modificările și completările ulterioare;
- Hotărârea Consiliului local Păltinoasa nr. 5 din 31.01.2011, cu modificările și completările ulterioare;

În temeiul prevederilor art. 36 alin.(2), lit.c); art. 45, alin.(3) și art. 115, alin.(1), lit.b) din Legea nr. 215/2001 privind administrația publică locală, republicată, cu modificările și completările ulterioare,

HOTĂRĂȘTE:

Art.1. Inventarul bunurilor care fac parte din domeniul privat al comunei Păltinoasa, județul Suceava, se completează conform anexei care face parte integrantă din prezenta hotărâre.

Art.2. Primarul comunei Păltinoasa prin aparatul de specialitate – Compartimentul urbanism și amenajarea teritoriului, Compartimentul agricol și Biroul financiar. Contabilitate, impozite și taxe, va aduce la îndeplinire prevederile prezentei hotărâri.

Art.3. Prezenta hotărâre va fi comunicată prin grija secretarului comunei Păltinoasa instituțiilor, autorităților și persoanelor interesate

PREȘEDINTE DE ȘEDINȚĂ,
Mircea-Constantin MIHĂILĂ

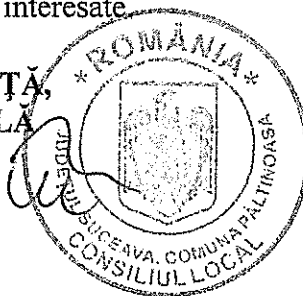

Contrasemnează:
Secretarul comunei,
Georgeta CORFALĂ

PĂLTINOASA, 28 iunie 2019
Nr. 48

COMUNA PĂLTINOASA
 COMISIA PENTRU ÎNTOCMIREA INVENTARULUI
 BUNURILOR CARE ALCĂTUJESC DOMENIUL PRIVAT AL
 COMUNEI PĂLTINOASA

A N E X A
 la Hotărârea nr. 48 din 28 iunie 2019

Primarul comunei,

Eduard-Rudolf WENDLING

COMPLETĂRI

la Inventarul bunurilor care fac parte din domeniul privat al comunei Păltinoasa, județul Suceava, înscris în Anexa la HCL nr. 5 din 31.01.2011, cu modificările și completările ulterioare

Nr.crt.	Codul de clasificare	Denumirea bunului	Elemente de identificare	Anul dobândirii sau după caz al dării în folosință	Valoarea de inventar mii lei	Situația juridică actuală/denumire act proprietate sau alte acte doveditoare
0	1	2	3	4	5	6
83.	-	Teren	- situat în intravilanul satului Păltinoasa, comuna Păltinoasa, județul Suceava; suprafața: 616 mp ; categoria de folosință: curți construcții; CF nr. 34826 UAT Păltinoasa; nr. cadastral: 34826; cu următoarele vecinătăți: N- SC Descoop – societate cooperativă, S- drum comunal, E- domeniul public al comunei Păltinoasa, V- domeniul public al comunei Păltinoasa .	2019	2,5	Hotărârea Consiliului Local nr. 32 din 24.04.2019

Președinte:
 Primar

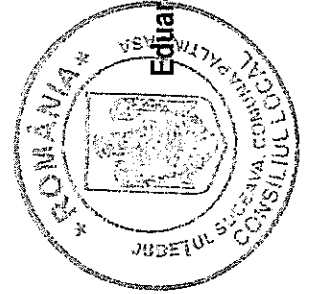

Eduard-Rudolf WENDLING

Membri:

Corfală Georgeta

Furnică Maria-Sinziana

Moroșan Viorica

Catargiu Mihaela-Nicoleta

Plan de amplasament și delimitare a imobilului

Scara 1: 500

Nr. cadastral 3h826	Suprafața măsurată a imobilului (mp)	Adresa imobilului
parte din pf 2439/1	616	intravilan Paltinoasa
Nr. Cartea Funciară 30686	Unitatea Administrativ Teritorială (UAT) PALTINOASA	

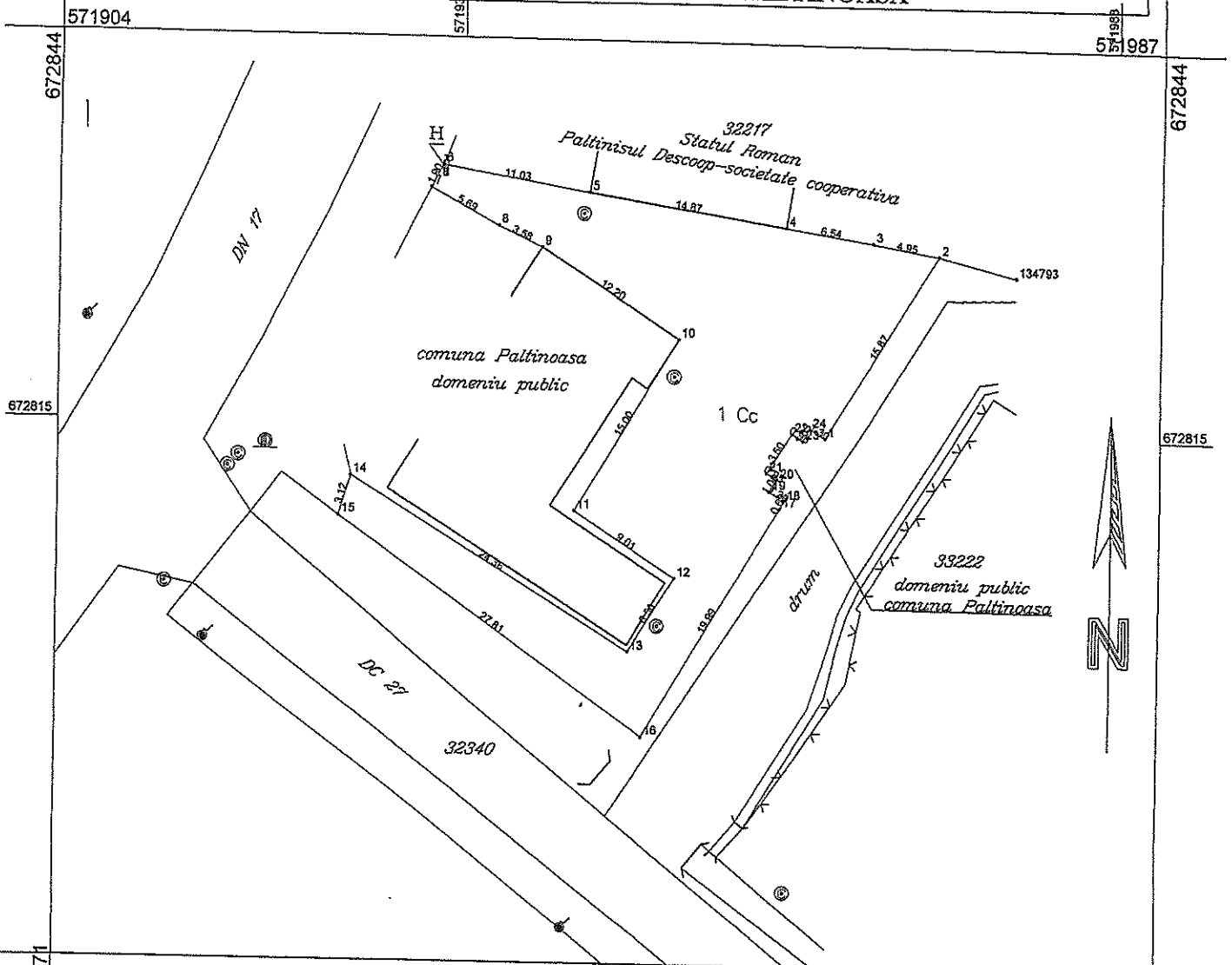

Date referitoare la teren			
Nr. parcelă	Categorie de folosință	Suprafața (mp)	Mențiuni
571904	Cc	616	partial imprejmuit cu gard din fier si zid constructi
Total		616	

B. Date referitoare la construcții			
Cod	Destinația	Suprafața construită la sol (mp)	Mențiuni
TOTAL			

Suprafața totală măsurată a imobilului = 616 mp
Suprafața din act = 616 mp

<p>Executant PFA CROITORU VIOREL (nume, prenume)</p> <p>Confirm executarea măsurătorilor la teren și corectitudinea întocmirii documentației cadastrale și corespondența acesteia cu realitatea din teren</p> <p>Semnătura și ștampila</p> <p>Data. 22.04.2019</p>	<p>Inspector</p> <p>Confirm introducerea imobilului în baza de date integrată și atribuirea numărului cadastral</p> <p>Semnătura și parafa</p> <p>Data.....</p> <p>Ștampila BCPI</p> <p><i>[Signature]</i></p> <p>8710/2019</p>
--	--

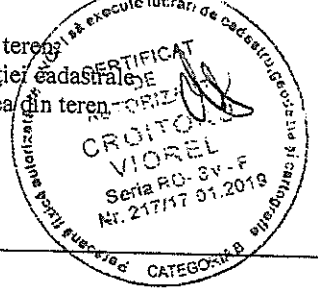



100070400468

Incheiere Nr. 8710 / 05-06-2019

**Oficiul de Cadastru și Publicitate Imobiliară SUCEAVA
Biroul de Cadastru și Publicitate Imobiliară Gura Humorului**

Dosarul nr. 8710 / 05-06-2019

INCHEIERE Nr. 8710**Registrator:** MARIA DUMBRAVA**Asistent:** IRINA SAHLEAN

Asupra cererii introduse de COMUNA PALTINOASA domiciliat in - privind Prima inregistrare a imobilelor/unitatilor individuale (u.i.) in cartea funciara, in baza:

- Act Administrativ nr.hotărârea nr. 32/24-04-2019 emis de Consiliul local al comunei Paltinoasa, anexa la HCL nr. 32/2019;
- Act Administrativ nr.decizia nr. 2430/13-04-1929 emis de .(transcris de sub RF nr. 464/12.12.1939);

fiind indeplinite conditiile prevazute la art. 29 din Legea cadastrului si a publicitatii imobiliare nr. 7/1996, republicata, cu modificarile si completarile ulterioare, tariful achitat in suma de 0 lei, cu documentul de plata:

- pentru serviciul avand codul 211

Vazand referatul asistentului registrator in sensul ca nu exista impedimente la inscriere

DISPUNE

Admiterea cererii cu privire la:

- imobilul cu nr. topografic 2439/1, inscris in cartea funciara 30686 UAT Paltinoasa avand proprietarii: COMUNA PALTINOASA in cota de 1/1 de sub B.1, ;
- imobilul cu nr. cadastral 34826
- Imobilul 34826 s-a format din o parte a pf 2439/1 din CFE 30686 Paltinoasa asupra A.1 sub B.18 din cartea funciara 30686 UAT Paltinoasa;
- se notează apartenența imobilului la domeniul privat al comunei Păltinoasa asupra A.1 sub B.2 din cartea funciara 34826 UAT Paltinoasa;
- se intabuleaza dreptul de PROPRIETATE mod dobandire lege in cota de 1/1 asupra A.1 in favoarea COMUNA PALTINOASA, domeniul privat, sub B.1 din cartea funciara 34826 UAT Paltinoasa;

Prezenta se va comunica părților:CROITORU VIOREL
COMUNA PALTINOASA

*) Cu drept de reexaminare in termen de 15 zile de la comunicare, care se depune la Biroul de Cadastru si Publicitate Imobiliara Gura Humorului, se inscrie in cartea funciara si se solutioneaza de catre registratorul-sef

Data soluționării,

14-06-2019

Registrator,

MARIA DUMBRAVA

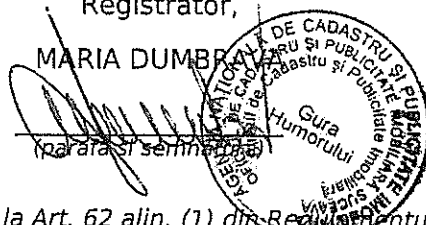

Asistent Registrator,

IRINA SAHLEAN

(parafa si semnătura)

*) Cu excepția situațiilor prevăzute la Art. 62 alin. (1) din Regulamentul de avizare, recepție și inscriere în evidențele de cadastru și carte funciară, aprobat prin ODG Nr. 700/2014.



Oficiul de Cadastru și Publicitate Imobiliară SUCEAVA
Biroul de Cadastru și Publicitate Imobiliară Gura Humorului

EXTRAS DE CARTE FUNCİARĂ PENTRU INFORMARE

Carte Funciară Nr. 34826 Paltinoasa

Nr. cerere 8710
Ziua 05
Luna 06
Anul 2019

Cod verificare



100070400468

A. Partea I. Descrierea imobilului

TEREN Intravilan

Adresa: Loc. Paltinoasa, Jud. Suceava

Nr. Crt	Nr. cadastral Nr. topografic	Suprafața* (mp)	Observații / Referințe
A1	34826	616	Teren neimprejmuit; parțial imprejmuit cu gard din fier și zid construcții

B. Partea II. Proprietari și acte

Înscrieri privitoare la dreptul de proprietate și alte drepturi reale	Referințe
8710 / 05/06/2019	
Act Administrativ nr. decizia nr. 2430, din 13/04/1929 emis de .(transcris de sub RF nr. 464/12.12.1939);	
B1	Intabulare, drept de PROPRIETATE, dobândit prin Lege, cota actuala 1/1 1) COMUNA PALTINOASA , CIF:6552861, domeniul privat
Act Administrativ nr. hotărârea nr. 32, din 24/04/2019 emis de Consiliul local al comunei Paltinoasa, anexa la HCL nr. 32/2019;	
B2	se notează apartenența imobilului la domeniul privat al comunei Păltinoasa

C. Partea III. SARCINI .

Inscrieri privind dezmembrămintele dreptului de proprietate, drepturi reale de garanție și sarcini	Referințe
NU SUNT	

Anexa Nr. 1 La Partea I**Teren**

Nr cadastral	Suprafața (mp)*	Observații / Referințe
34826	616	partial imprejmuit cu gard din fier și zid construcții

* Suprafața este determinată în planul de proiecție Stereo 70.

DETALII LINIARE IMOBIL

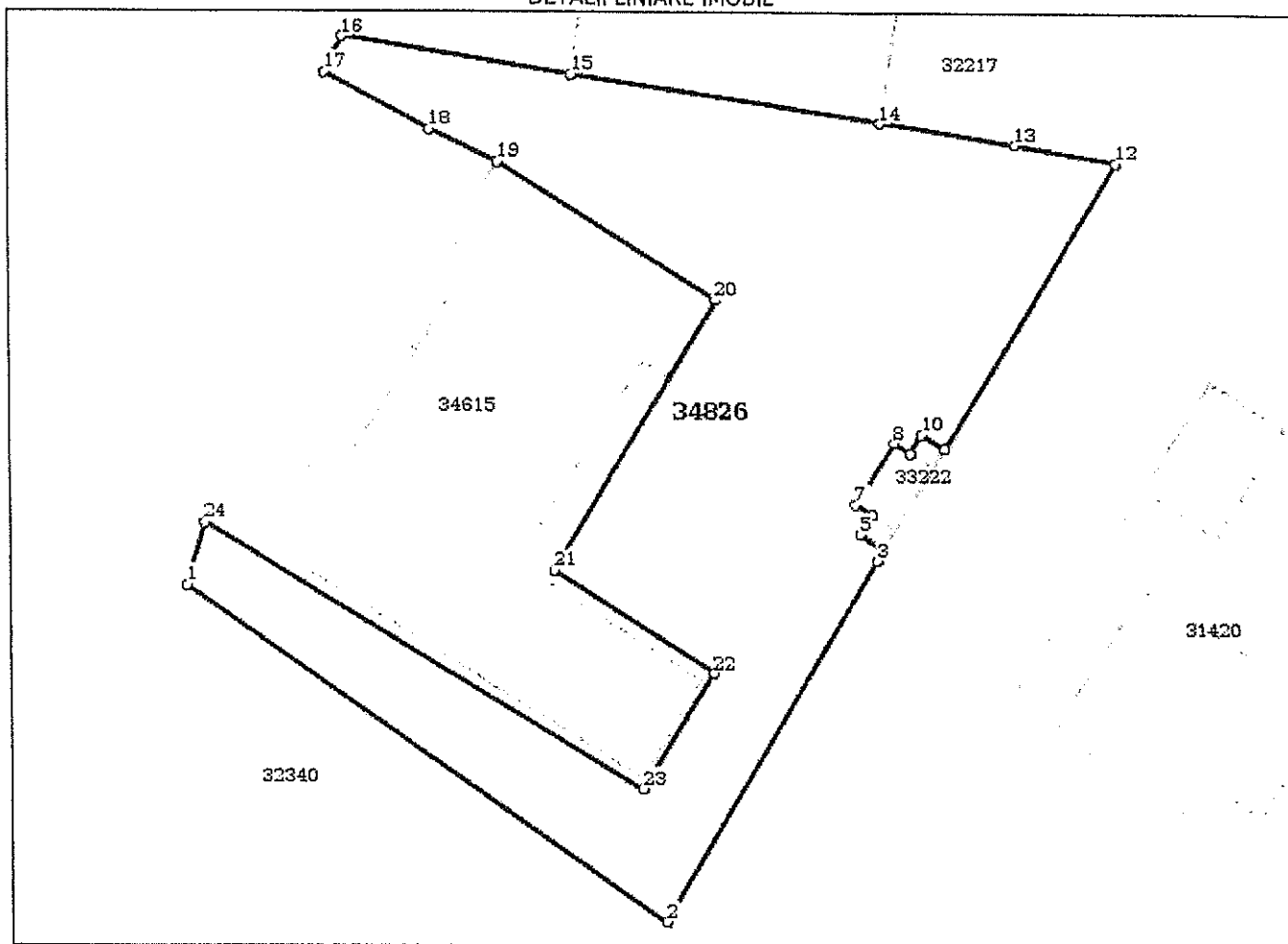
**Date referitoare la teren**

Nr Crt	Categorie folosință	Intra vilan	Suprafața (mp)	Tarla	Parcelă	Nr. topo	Observații / Referințe
1	curți construcții	DA	616	-	-	-	

Lungime Segmente

1) Valorile lungimilor segmentelor sunt obținute din proiecție în plan.

Punct început	Punct sfârșit	Lungime segment (m)
1	2	27.812
3	4	0.622
5	6	1.057
7	8	3.5
9	10	1.032
11	12	15.87

Punct început	Punct sfârșit	Lungime segment (m)
2	3	19.993
4	5	1.3
6	7	0.951
8	9	0.95
10	11	1.299
12	13	4.95

Punct început	Punct sfârșit	Lungime segment (** (m))	Punct început	Punct sfârșit	Lungime segment (** (m))
13	14	6.542	14	15	14.867
15	16	11.033	16	17	1.898
17	18	5.692	18	19	3.575
19	20	12.201	20	21	15.0
21	22	9.006	22	23	6.5
23	24	24.359	24	1	3.123

** Lungimile segmentelor sunt determinate în planul de proiecție Stereo 70 și sunt rotunjite la 1 milimetru.

*** Distanța dintre puncte este formată din segmente cumulate ce sunt mai mici decât valoarea 1 milimetru.

Certific că prezentul extras corespunde cu pozițiile în vigoare din cartea funciară originală, păstrată de acest birou.

Prezentul extras de carte funciară este valabil la autentificarea de către notarul public a actelor juridice prin care se sting drepturile reale precum și pentru dezbateră succesiunilor, iar informațiile prezentate sunt susceptibile de orice modificare, în condițiile legii.

S-a achitat tariful de 0 RON, -, pentru serviciul de publicitate imobiliară cu codul nr. 211.

Data soluționării,

14-06-2019

Data eliberării,

_/ /

Asistent Registrator,

IRINA SAHLEAN

(parafa și semnătura)

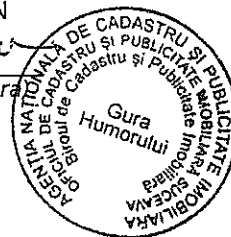

Referent,

(parafa și semnătura)